

ABC

Plan Decenal de Lactancia Materna y Alimentación Complementaria 2021-2030

Ruta por la nutrición de nuestra niñez, un camino de amor



Descarga aquí
Plan Decenal de Lactancia Materna y Alimentación Complementaria 2021-2030

Su implementación debe:

- Fortalecer la gobernanza territorial;
- Propiciar el concurso articulado de los diferentes actores del sector público y privado involucrados;
- Potenciar la capacidad institucional;
- Promover la participación y la movilización social y comunitaria.

Para su implementación, participan, interactúan y actúan:

- Ministerio de Salud y Protección Social
- Empresas administradoras de planes de beneficios
- Instituciones prestadoras de salud
- Prosperidad social
- Ministerio de Educación Nacional
- Instituto Colombiano de Bienestar Familiar (ICBF)
- Consejería Presidencial para la Niñez y la Adolescencia
- Entidades territoriales
- Sociedad civil, madres, padres, cuidadores, familia y organizaciones comunitarias
- Instituciones de educación superior
- Sector privado

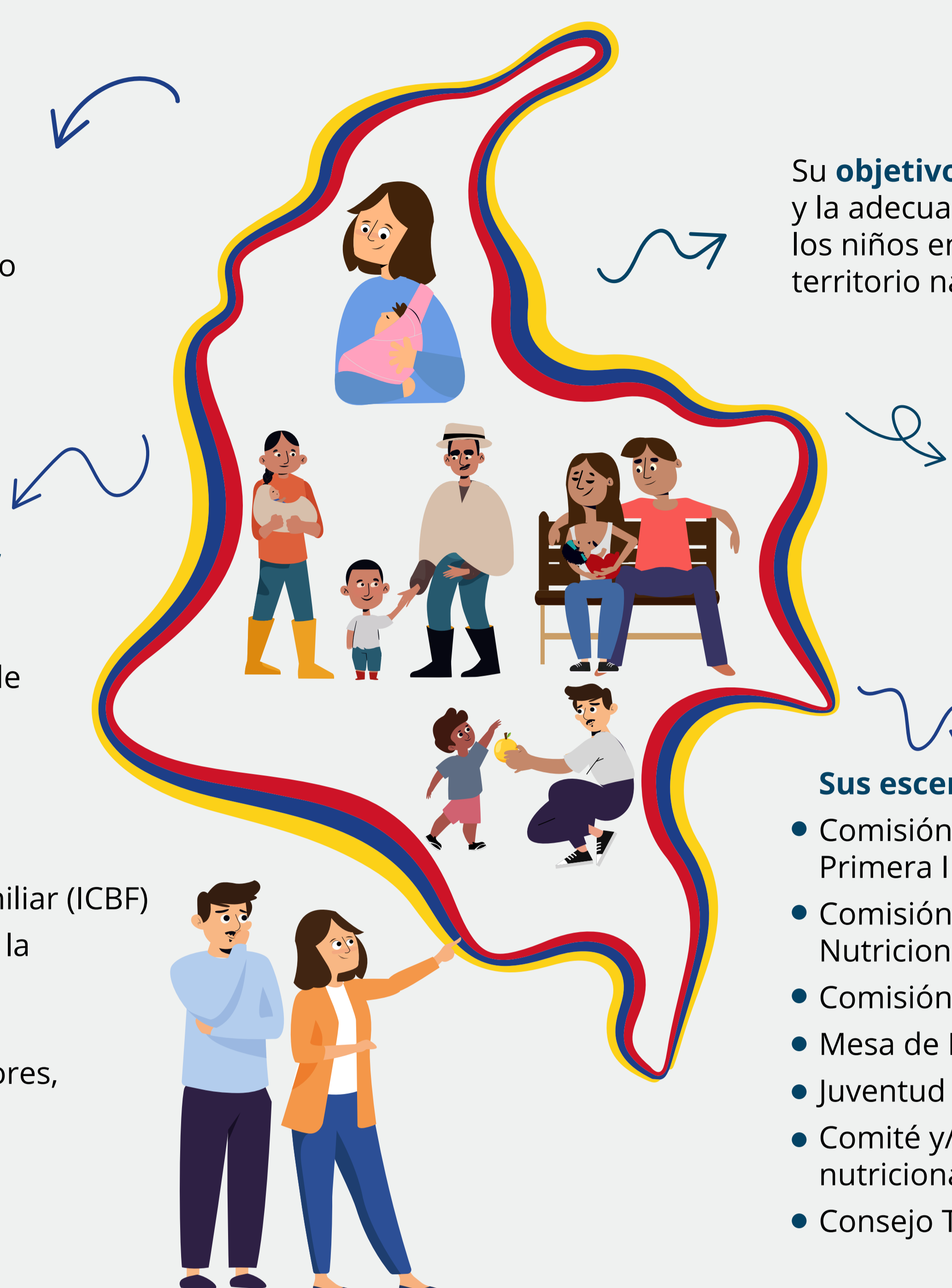

Su **objetivo** es mejorar la práctica de la lactancia materna y la adecuada alimentación complementaria de las niñas y los niños en sus primeros 1000 días de vida, en todo el territorio nacional y durante el periodo 2021-2030.

Sus principales sujetos son las niñas y los niños desde su gestación hasta los dos (2) años de vida.

Sus escenarios de acción son:

- Comisión Intersectorial para la Atención Integral de la Primera Infancia (CIPI)
- Comisión Intersectorial de Seguridad Alimentaria Nutricional (CISAN)
- Comisión Intersectorial de Salud Pública (CISP)
- Mesa de Primera Infancia, Infancia, Adolescencia, Juventud y Fortalecimiento Familiar (MIIAFF)
- Comité y/o mesa técnica de seguridad alimentaria y nutricional
- Consejo Territorial de Seguridad Social en Salud (CTSSS)

Territorialidad del Plan Decenal de Lactancia Materna y Alimentación Complementaria



El Plan Decenal de Lactancia materna y Alimentación Complementaria 2021-2030 **tiene en cuenta a los territorios**, sus dinámicas, sus actores, sus especificidades socioculturales y sus necesidades



Esto conlleva una descentralización administrativa y un trabajo independiente en las regiones a la hora de implementar estrategias para promover y apoyar la lactancia materna y la alimentación complementaria

La descentralización del plan deriva en que las entidades territoriales sean autónomas



Para la lactancia materna y la adecuada alimentación complementaria, el enfoque territorial implica poder acercarse a la realidad de cada región y abordarla desde sus particularidades.

El Plan Decenal de Lactancia Materna y Alimentación Complementaria 2021-2030 se articula con:

- Política de Estado para el Desarrollo Integral de la Primera Infancia, De cero a siempre, Ley 1804 de 2016
- Política Nacional de Seguridad Alimentaria y nutricional (Conpes 113 de 2008)
- Plan Decenal de Salud Pública
- Conpes 2518 de 2018
- Política Nacional de Apoyo y Fortalecimiento a las Familias 2014-2024
- Política para la Reactivación, la Repotenciación y el Crecimiento Sostenible e Incluyente: Nuevo compromiso para el futuro de Colombia (Conpes 4023 de 2021)

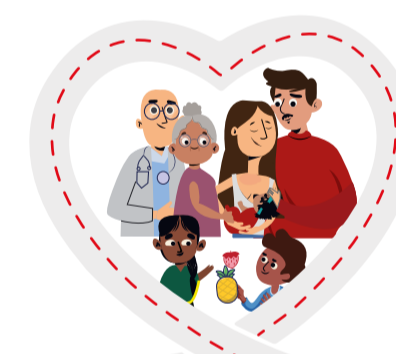

Plan Decenal de Lactancia Materna y Alimentación Complementaria 2021-2030

Ruta por la nutrición de nuestra niñez, un camino de amor

Líneas estratégicas

(Hacia donde debe dirigirse la protección, la promoción y el apoyo a la práctica de la lactancia materna y la adecuada alimentación complementaria)



Lo que se espera en torno a la promoción, la protección y el apoyo de la práctica de la lactancia materna y la adecuada alimentación complementaria

